

1 級 建築施工 管理技士

実地
コース

試験範囲を網羅
映像講義と添削で
経験記述は完璧

2017年度 合格実績

合格者数 **927** 人

合格者の約 **6** 人に **1** 人以上は
日建学院生 でした!

※日建学院の合格実績には、模擬試験のみの受験生、教材購入者、無料の役務提供者、過去受講生は一切含んでおりません。

※2018年2月2日16時時点での速報値です。 ※全国合格者数5,537名

▶ 実地コース



コースの特長

映像講義と添削で経験記述のコツをマスター[添削:全32問題]

本試験2ヵ月前に開講する全12回の直前集中講座です。経験記述、施工、躯体工事、仕上工事、施工管理法、法規と試験範囲を網羅して合格に必要な知識を徹底習得。記述講義では、映像講義と添削のダブルで経験記述のポイントを身に付けます。

コースの概要

- | | | | |
|--------------|---|----------------|---|
| 対象者 | 初学者 受験経験者 | 学習期間 | 受講開始から約2ヵ月間 |
| 受講形態 | 通学(教室型学習・個別型学習)
※本講座実施校:直営校、認定校、公認スクール | 教材配付 | 2019年8月下旬より予定
※校により教材の配付方法は異なります。 |
| 標準開講日 | 本講義8月下旬 | お申し込み方法 | 日建学院各校またはホームページよりお申し込みください。
※お申し込み期間等に関しては、日建学院各校までお問い合わせください。 |

コース カリキュラム

6月		7月		8月		10月	
実地コース [全12回(8月下旬開講)]							
学科本試験合格発表(7月中旬)	学科本試験(6月上旬)	回数	学習内容	回数	学習内容	実地本試験(10月第三日曜日)	
		●特別研修会・オリエンテーション		7	●経験記述 3[宿題1]		
		1	●経験記述 1	8	●法規(建設業法・労働安全衛生法)		
		2	●経験記述 2	9	●経験記述 4[宿題2・3]		
		3	●施工(仮設工事・躯体工事)	10	●直前実地試験対策		
		4	●施工(躯体工事)	11	●経験記述 5[宿題4・5]		
		5	●施工(仕上工事)	12	●模擬試験(自己採点)		
6	●施工管理法(工程管理)	*添削32問題(施工経験記述10課題含む)					
<p>施工経験記述だけでなく問題2から問題6の対策が重要となっている近年の実地試験。問題2から問題6で安定した得点ができる解答力と採点評価の高い施工経験記述答案作成力を養成します。</p> <p style="text-align: right; font-size: small;">※カリキュラムは試験分析により多少変更になる場合がありますのであらかじめご了承ください。</p>							
1級建築施工管理技士 実地コース						学費 130,000円 + 税	
消費税について 税率変更の際は、その税率に応じた金額となります。							



試験のポイントがわかる、理解しやすい「映像講義」



「資格を目指す人たちに応援したい」と、資格講座を開講してから40年余。様々な研究・分析、試行錯誤を重ねてきた日建学院の映像講義は、長年にわたって蓄積されてきた試験攻略のノウハウやポイントが詰まった「合格のための講義」です。

POINT 1

合格するためのポイントを効果的に学べる。

映像講義は、全て一流講師陣をはじめとするプロ集団が制作。試験のポイントがわかりやすく、要点を掴みやすい講義です。

POINT 2

理解度・想起度が高い図表や動画を使用。

視覚と聴覚を同時に刺激する映像講義。理解度・想起度・記憶度を抜群に高める学習方法として、高い評価と厚い信頼を得ています。講義の流れに合わせて図表などを用いて解説するため、高い理解度が得られます。

日建学院の映像講義のクオリティの高さと教材の完成度は、多くの企業、法人、大学等からも高い評価を受け、国土交通省登録の法定講習をはじめ、様々な講義への制作協力もしています。

実物映像や図解だから理解が早い!

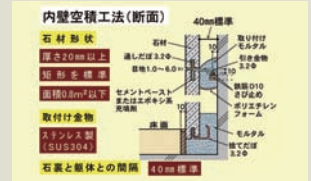
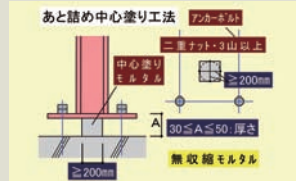
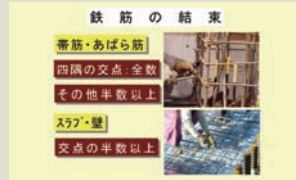
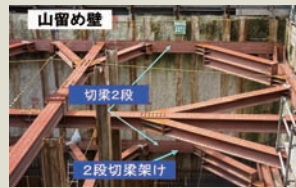

まずは動画体験版へGo!

日建学院

検索

Click!

出題傾向を徹底分析、わかりやすい「オリジナルテキスト」

日建学院のテキストは、試験を熟知した講師陣が試験の出題内容を分析し、見やすさや使いやすさに配慮して編集しています。重要項目をわかりやすく解説していますので、復習でさらに理解度を高めることができます。

テキスト

実地試験で出題される経験記述の「記入上のポイント」や記述式問題に対する「留意事項」、実際に書いて覚える練習を行うための「演習問題」等を網羅したテキストです。



問題集

出題分野別の問題と解説を見開きページに編集。ページをめくことなく解答チェックができ、その場で理解できます。図版を多用し、わかりやすさやポイントの明確さにこだわりました。



宿題

自宅で行う予習用の教材で、講義のポイントを事前にインプットすることを目的としています。



直前実地試験対策講義資料

本試験の出題形式を把握し、総復習に役立てる資料です。経験記述は採点者にアピールできる答案を記述する方法の確認、記述式問題では過去の出題を確認します。



※教材写真は過年度のものです。

試験概要

◎受験資格

- 4年制大学の指定された課程を修め、3年以上の実務経験を有する者
- 2級建築士に合格後、5年以上の実務経験を有する者
- 2級建築施工管理技士に合格後、5年以上の実務経験を有する者 など

◎試験内容

施工経験記述・施工記述・躯体工事・仕上工事・施工管理法・法規

◎出題形式

記述式

◎願書配布期間

- 2019年1月中旬
- ※(書面・ネットなど、願書入手・受付方法によって異なる)

◎願書受付期間

- 2019年2月上旬
- ※(書面・ネットなど、願書入手・受付方法によって異なる)
- ※当年度学科試験合格者の実地試験申込:2019年7月中旬～

◎試験時期

- 2019年10月 第3日曜日

◎合格発表

- 2020年1月下旬

◎受験料

- 9,400円

◎実施機関

一般財団法人 建設業振興基金 試験研修本部

※受験資格等の詳細は、実施機関にてご確認ください。

日建学院 本校教室一覧

北海道・東北地区

札幌 ☎ 011-251-6010
苫小牧 ☎ 011-251-6010
旭川 ☎ 0166-22-0201
青森 ☎ 017-774-5001
弘前 ☎ 0172-29-2561
八戸 ☎ 0178-70-7500
盛岡 ☎ 019-659-3900
水沢 ☎ 0197-22-4551
仙台 ☎ 022-267-5001
秋田 ☎ 018-801-7070
山形 ☎ 023-622-5100
酒田 ☎ 0234-26-3351
郡山 ☎ 024-941-1111

北陸地区

新潟 ☎ 025-245-5001
長岡 ☎ 0258-25-8001
上越 ☎ 025-525-4885
富山 ☎ 076-433-2002
金沢 ☎ 076-280-6001
福井 ☎ 0776-21-5001

関東地区

水戸 ☎ 029-305-5433
つくば ☎ 029-863-1166
宇都宮 ☎ 028-637-5001
小山 ☎ 0285-31-4331
群馬 ☎ 027-330-2611
太田 ☎ 0276-58-2570
大宮 ☎ 048-648-5555
川口 ☎ 048-499-5001
川越 ☎ 049-243-3611
所沢 ☎ 04-2991-3759
朝霞台 ☎ 048-470-5501
南越谷 ☎ 048-986-2700
熊谷 ☎ 048-525-1806
千葉 ☎ 043-244-0121
船橋 ☎ 047-422-7501
成田 ☎ 0476-22-8011
木更津 ☎ 0438-80-7766
柏 ☎ 04-7165-1929
新松戸 ☎ 047-348-6111
浦安 ☎ 047-397-6780
池袋 ☎ 03-3971-1101
新宿 ☎ 03-6894-5800
上野 ☎ 03-5818-0731
新橋 ☎ 03-6858-4650
吉祥寺 ☎ 0422-28-5001
立川 ☎ 042-527-3291
八王子 ☎ 042-631-1126

東海地区

町田 ☎ 042-728-6411
武蔵小杉 ☎ 044-733-2323
横浜 ☎ 045-440-1250
厚木 ☎ 046-224-5001
藤沢 ☎ 0466-29-6470
山梨 ☎ 055-263-5100
長野 ☎ 026-244-4333
松本 ☎ 0263-41-0044
岐阜 ☎ 058-271-5001
静岡 ☎ 054-654-5091
浜松 ☎ 053-546-1077
沼津 ☎ 055-954-3100
富士 ☎ 0545-66-0951
名古屋 ☎ 052-541-5001
北愛知 ☎ 0568-75-2789
岡崎 ☎ 0564-28-3811
四日市 ☎ 059-349-0005
豊橋 ☎ 0532-57-5113

近畿地区

京都 ☎ 075-221-5911
福知山 ☎ 0773-23-9121
滋賀 ☎ 077-561-4351
梅田 ☎ 06-6377-1055
なんば ☎ 06-4708-0445
枚方 ☎ 072-843-1250
堺 ☎ 072-228-6728
岸和田 ☎ 072-436-1510
橿原 ☎ 0744-28-5600
奈良 ☎ 0742-34-8771
神戸 ☎ 078-230-8331
姫路 ☎ 079-281-5001
和歌山 ☎ 073-473-5551

中国地区

岡山 ☎ 086-223-8860
倉敷 ☎ 086-435-0150
福山 ☎ 084-926-0570
広島 ☎ 082-223-2751
岩国 ☎ 0827-22-3740
山口 ☎ 083-972-5001
徳山 ☎ 0834-31-4339
松江 ☎ 0852-27-3618
鳥取 ☎ 0857-27-1987

四国地区

松山 ☎ 089-924-6777
西条 ☎ 0897-55-6770
高松 ☎ 087-869-4661
高知 ☎ 088-821-6165
徳島 ☎ 088-622-5110

九州地区

北九州 ☎ 093-512-7100
天神 ☎ 092-762-3170
久留米 ☎ 0942-33-9164
佐賀 ☎ 0952-31-5001
長崎 ☎ 095-820-5100
佐世保 ☎ 0956-87-0627

大分 ☎ 097-546-0521
中津 ☎ 0979-25-0002
熊本 ☎ 096-241-8880
宮崎 ☎ 0985-50-0034
延岡 ☎ 0982-34-7183
鹿児島 ☎ 099-808-2500
沖縄 ☎ 098-861-6006
糸満 ☎ 098-880-7236
コザ ☎ 098-983-4412
名護 ☎ 0980-50-9115

※2018年12月5日現在

日建学院 認定校

日建学院 認定校

日建学院 公認スクール

日建学院 公認スクール

受講者の生活スタイルは様々です。できることならば通学時間は短いほうがいい。そんな思いで「日建学院認定校」と「日建学院公認スクール」を全国に開校しています。「日建学院認定校」では建築士と土木施工管理技士を中心に運営、「日建学院公認スクール」でも多くの講座を運営しています。提供される講座は、本校と同じカリキュラム、同じ教材でクオリティの高い授業が提供されます。日建学院ホームページの全国学校案内からあなたの近くの日建学院をお探し下さい。

講座一覧

※認定校及び公認スクールでは取扱講座が異なりますので詳しくは最寄り校へご確認下さい。

建築・不動産関連講座

1級建築士学科・設計製図講座
2級建築士学科・設計製図講座
インテリアコーディネーター講座(一次・二次試験)
建築設備士学科・二次試験対策講座
構造設計1級建築士講座
宅地建物取引士講座
土地家屋調査士講座
測量士補講座
管理業務主任者講座
賃貸不動産経営管理士 問題解説Web講座

建設関連講座

1級建築施工管理技士学科/実地講座
2級建築施工管理技士学科/実地講座
1級土木施工管理技士学科/実地講座
2級土木施工管理技士講座
CPDS認定講座
1級舗装施工管理技術者講座
1級管工事施工管理技士学科/実地講座
2級管工事施工管理技士講座
給水装置工事主任技術者講座
1級造園施工管理技士学科/実地講座
2級造園施工管理技士講座

1級エクステリアプランナー

2級エクステリアプランナー
第二種電気主任技術者試験過去問題講座
コンクリート主任技士/技士講座

税務・ビジネス関連講座

ファイナンシャルプランナー2級(AFP)講座
ファイナンシャルプランナー3級講座
日商簿記2級講座
日商簿記3級講座
秘書検定3級・2級・準1級筆記試験対策Web講座
2級建設業経理士Web講座

医療・福祉関連講座

介護職員初任者研修
福祉住環境コーディネーター2級講座
介護福祉士短期必勝Web講座

就職・スキルアップ関連講座

JW-CAD講座
Auto-CAD講座
DRA-CAD講座
建築CAD検定試験2級試験対策Web講座
建築CAD検定試験3級試験対策Web講座

就職・スキルアップ関連講座

初心者のためのOffice入門Web講座
SPI試験対策講座
中国語能力初級/中級講座

実務関連講座

構造計算講座(初級)
構造計算講座(中級)
耐震性能評価スピード計算法講座
耐震チェックMyノート
時刻応答解析講座
エネルギー法講座
構造設計実務講座(S造構造・RC造構造)
構造計算書作成講座(低層S造・低層RC造)
木造住宅耐震診断基礎養成講座
環境設備実務講座(小規模建築物)

法定講習一覧

(株)日建学院 実施

建築士定期講習
宅建登録講習
宅建実務講習
監理技術者講習
評価員講習会
第一種電気工事士定期講習

最寄り校

お問合せ・資料請求 試験情報

日建学院 コールセンター ☎ 0120-243-229

株式会社建築資料研究社 東京都豊島区池袋2-50-1 受付/AM10:00~PM5:00(土・日・祝日は除きます)

商品コード:6308011810 / 印刷コード:1220dm-se300740c